Gobierno de
Tierra del Fuego
Antártida e Islas
del Atlántico Sur

Ministerio de Producción y Ambiente
Secretaría de Industria y Promoción Económica

INFORME DE EMPLEO Y PRODUCCIÓN EN LA PROVINCIA DE TIERRA DEL FUEGO, ANTÁRTIDA E ISLAS DEL ATLÁNTICO SUR

2020

INFORME DE EMPLEO Y PRODUCCIÓN EN LA PROVINCIA DE TIERRA DEL FUEGO, ANTÁRTIDA E ISLAS DEL ATLÁNTICO SUR (2020)

Este informe pretende resumir los principales indicadores de las actividades industriales promovidas en la Provincia de Tierra del Fuego, Antártida e Islas del Atlántico Sur, en particular aquellas alcanzadas por el Subrégimen de Promoción Industrial, que opera en el Área Aduanera Especial (AAE).

Gobierno de Tierra del Fuego A.e.I.A.S.
Ministerio de Producción y Ambiente
Secretaría de Industria y Promoción Económica

Contacto:
secretaria.industria@tierradelfuego.gov.ar
02901 423440/423404, int. 501

1. EMPLEO

En el año 2020 la industria promovida registró en promedio 9.775 puestos de trabajo, lo que representó un incremento de 1.435 empleos (+17%) en comparación con el año 2019.

Sector	01 2020	02 2020	03 2020	04 2020	05 2020	06 2020	07 2020	08 2020	09 2020	10 2020	11 2020	12 2020	Promedio enero - diciembre 2020
Electrónica	5.676	5.660	5.732	5.223	6.150	7.091	7.570	7.414	8.636	9.839	10.347	8.457	7.316
Plástica	685	698	692	712	670	683	679	672	673	696	698	561	676
Textil	627	628	637	624	615	603	620	612	628	631	646	665	628
Pesquera	483	483	465	480	497	489	495	492	505	495	531	538	496
Confeccionista	220	228	231	210	224	239	252	251	257	290	295	262	246
Varios	312	322	321	303	346	406	429	355	460	459	413	337	371
Total	**8.003**	**8.019**	**8.078**	**7.552**	**8.502**	**9.511**	**10.045**	**9.796**	**11.159**	**12.410**	**12.930**	**10.820**	**9.775**

Tabla 1.
Evolución de empleo por sector (Enero - diciembre 2020, Personas).
Fuente:
Elaboración propia.

Tabla 2.
Evolución de empleo por sector (Variación interanual, Personas).
Fuente:
Elaboración propia.

Sector	2019	2020	Variación Interanual 2019 / 2020
Electrónica	5.973	7.316	+22%
Plástica	679	676	-0,4%
Textil	619	628	+1%
Pesquera	468	496	+5%
Confeccionista	226	246	+8%
Varios	375	371	-1%
Total	**8.340**	**9.775**	**+17%**

El crecimiento interanual estuvo explicado principalmente por el incremento de los puestos de trabajo en el sector electrónico (+1.343 empleos), seguido por el sector pesquero (+28 empleos); el sector confeccionista (+20 empleos) y el sector textil (+9 empleos). Por otro lado, el sector plástico registró una pérdida menor de puestos de trabajo (-3 empleos).

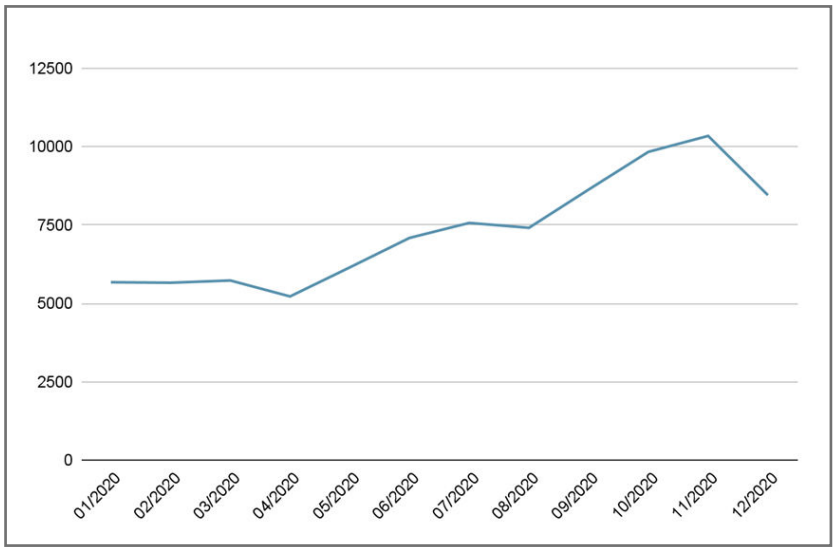

Gráfico 1
Evolución de empleo en el sector de Electrónica (Enero - diciembre 2020, Personas).
Fuente:
Elaboración propia.

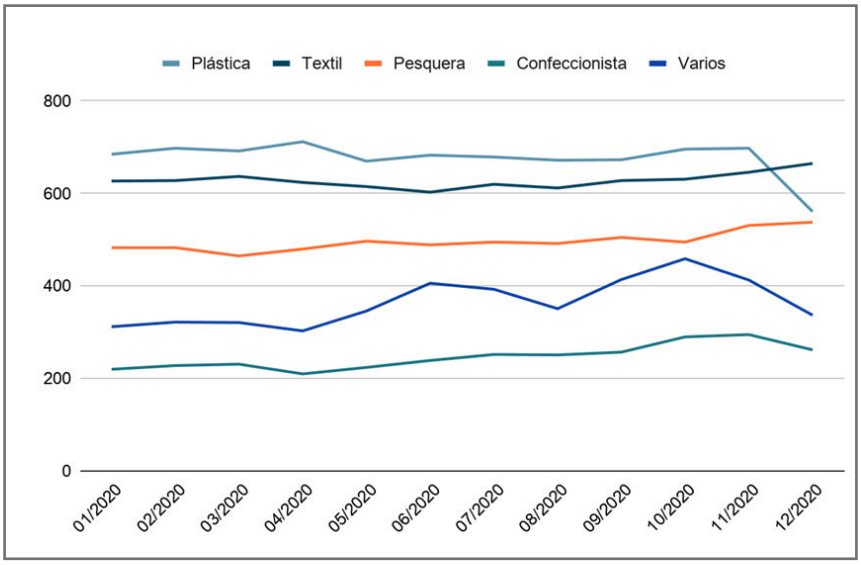

Gráfico 2
Evolución de empleo por sector (Enero - diciembre 2020, Personas).
Fuente:
Elaboración propia.

2. PRODUCCIÓN

2.1. Electrónica

En el año 2020 en la provincia se produjeron 6.367.249 unidades de teléfonos celulares; 2.100.146 unidades de televisores y 1.107.197 unidades de línea blanca[1].

Producto	01 2020	02 2020	03 2020	04 2020	05 2020	06 2020	07 2020	08 2020	09 2020	10 2020	11 2020	12 2020	Total enero - diciembre 2020
Teléfonos Celulares	379.269	496.673	275.576	0	178.517	516.149	758.720	378.614	748.618	826.049	1.036.065	772.999	6.367.249
Televisores	118.857	204.411	117.385	0	91.335	208.727	261.008	126.298	256.695	271.261	268.144	176.025	2.100.146
Línea Blanca	41.090	36.191	29.466	0	24.656	48.292	90.184	69.269	144.157	193.560	218.736	211.596	1.107.197

Tabla 3
Evolución mensual de la producción de los principales productos electrónicos (Enero - diciembre 2020, Unidades).
Fuente:
Elaboración propia.

Producto	2019	2020	Variación Interanual 2019 / 2020
Teléfonos Celulares	7.181.977	6.367.249	-11%
Televisores	1.722.971	2.100.146	+21%
Línea Blanca	995.801	1.107.197	+11%

Tabla 4
Evolución de la producción de los principales productos electrónicos (Variación interanual, Unidades).
Fuente:
Elaboración propia.

[1] Acondicionador de aire y Horno/Cocina a Microondas.

En comparación con el año 2019, la producción de televisores se incrementó en 377.175 unidades (+21%); y línea blanca en 111.396 unidades (+11%). Mientras que la producción de teléfonos celulares se redujo en 814.728 unidades (-11%).

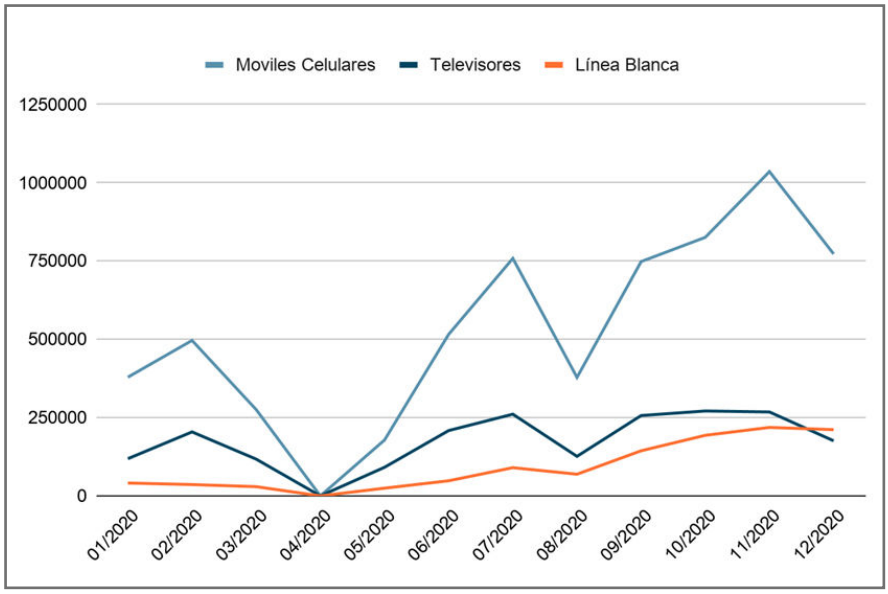

Gráfico 3
Evolución mensual de la producción de los principales productos electrónicos (Enero - diciembre 2020, Unidades).
Fuente:
Elaboración propia.

2.2. Autopartes electrónicas y mecánicas

En el año 2020 en la provincia se produjeron 282.048 unidades de autopartes[2].

Producto	01 2020	02 2020	03 2020	04 2020	05 2020	06 2020	07 2020	08 2020	09 2020	10 2020	11 2020	12 2020	Total enero - diciembre 2020
Autopartes	26.807	24.692	15.991	0	9.111	14.240	29.449	17.724	43.905	39.930	34.031	26.168	282.048

Tabla 5
Evolución mensual de la producción de las Autopartes (Enero - diciembre 2020, Unidades).
Fuente:
Elaboración propia.

[2] Autorradios, módulos electrónicos para automotor y grupos de acondicionamiento de aire para automotores.

Producto	2019	2020	Variación Interanual 2019 / 2020
Autopartes	312.279	282.048	-9%

Tabla 6
Evolución de la producción de las Autopartes (Variación interanual, Unidades).
Fuente:
Elaboración propia.

En comparación con el año 2019, la producción de autopartes se redujo en 30.231 unidades (-9%).

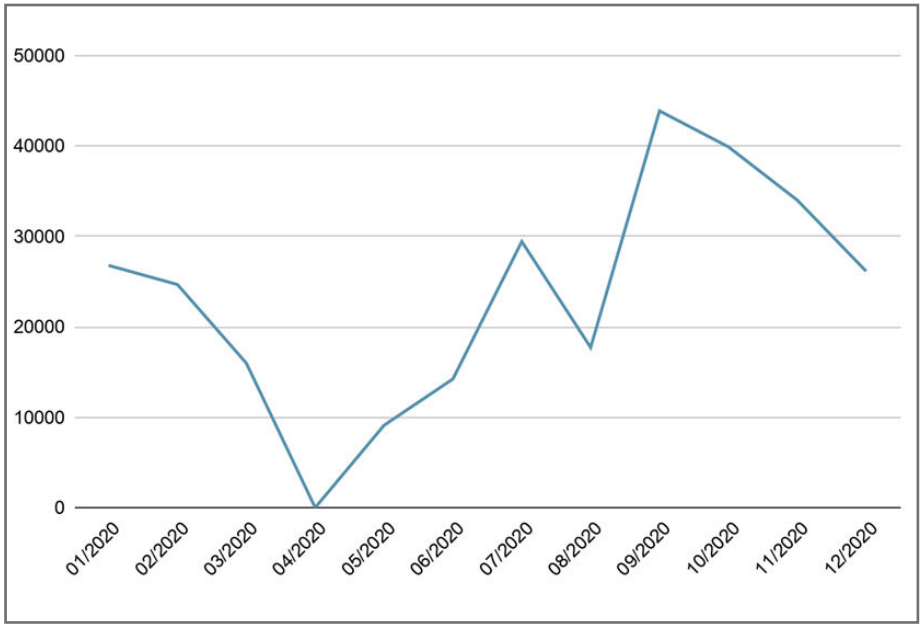

Gráfico 4
Evolución de la producción de l as Autopartes (Enero - diciembre 2020, Unidades).
Fuente:
Elaboración propia.

2.3. Confección

En el año 2020 en la provincia se produjeron 1.733.320 unidades de sábanas y fundas y 920.900 unidades de otras confecciones[3].

Producto	01 2020	02 2020	03 2020	04 2020	05 2020	06 2020	07 2020	08 2020	09 2020	10 2020	11 2020	12 2020	Total enero - diciembre 2020
Sábanas y Fundas	125.598	212.721	102.562	0	71.242	119.737	177.825	47.393	222.502	224.043	280.277	149.420	1.733.320
Otras confecciones	43.010	64.141	46.770	0	9.750	43.917	54.468	20.627	55.084	229.970	130.179	222.984	920.900

Tabla 7
Evolución mensual de la producción de los principales productos confeccionistas
(Enero - diciembre 2020, Unidades).
Fuente:
Elaboración propia.

Producto	2019	2020	Variación Interanual 2019 / 2020
Sábanas y fundas	1.966.984	1.733.320	-11%
Otras confecciones	802.574	920.900	+14%

Tabla 8
Evolución de la producción de los principales productos confeccionistas (Variación interanual, Unidades).
Fuente:
Elaboración propia.

[3] Colchas, frazadas, mantas, toallas y toallones.

En comparación con el año 2019, la producción de otras confesiones se incrementó en 118.326 unidades (+14%). Mientras que la producción de sábanas y fundas se redujo en 232.664 unidades (-11%).

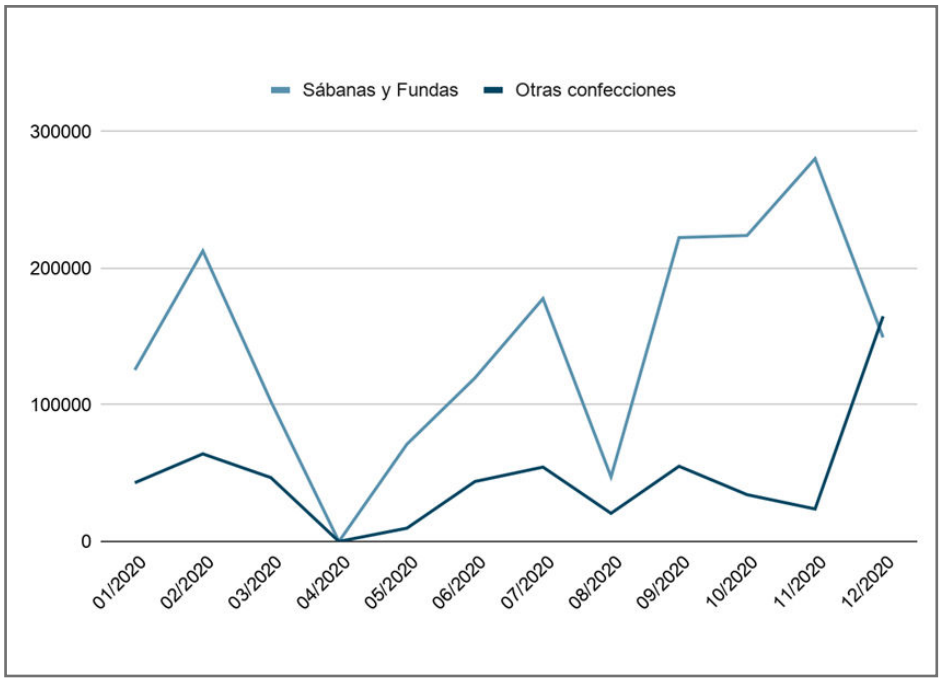

Gráfico 5
Evolución de la producción de los principales productos confeccionistas (Enero - diciembre 2020, Unidades).
Fuente:
Elaboración propia.